

Gemarkung Dunum Flur 28

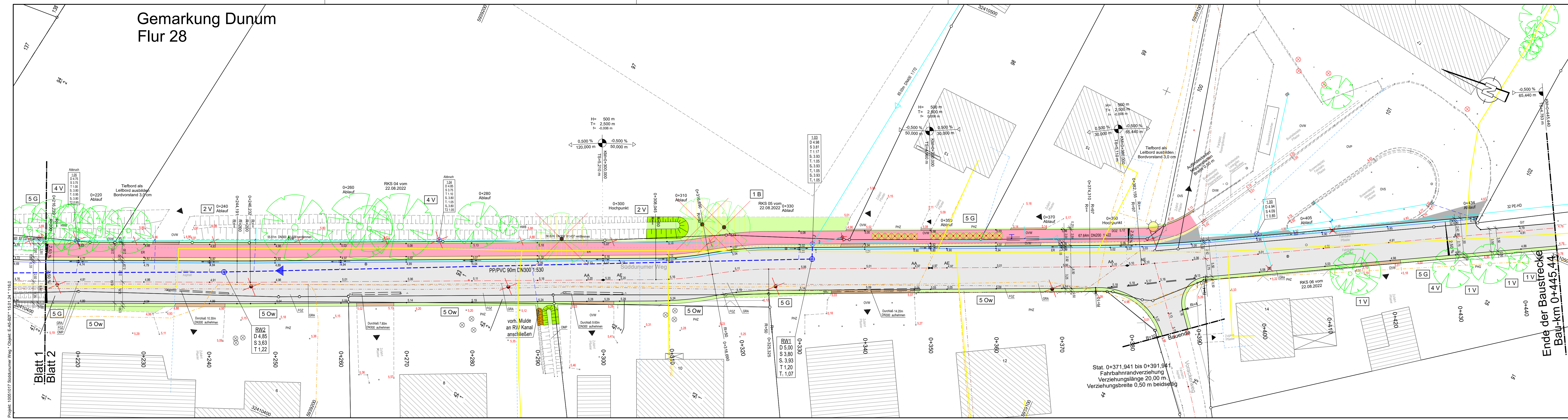

- nur für die Ausschreibung -

| Index | Änderung | gez. / bearb. | geprüft | Datum |
|-------|----------|---------------|---------|-------|
| | | | | |



Gemeinde Dunum
 Süddunumer Weg 1
 26427 Dunum
 Tel. 049 4971 9247822
 E-Mail erwin_freimuth@yahoo.de

Projekt
Straßenausbau "Süddunumer Weg"

Darstellung
Lageplan Verkehrsanlagen Blatt 2

Leistungsphase
Entwurfsplanung

| Maßstab | Datum | Name |
|---------|------------|------|
| | | |
| | 25.04.2023 | AH |
| | 25.04.2023 | SK |

Dat: E-AS-B2f.PLT
 Originalgröße: 116,0 x 29,7

Zeichnungs-Nr. **10051017-06-L-014**

| Grundplan Grundriss | | Blatt: 2 | |
|--------------------------|------------------------------|----------|------------|
| Maßnahme: Süddunumer Weg | Stand vom: März 2022 | | |
| Maßstab: 1:250 | Feldvergleich vom: März 2022 | | 28.04.2022 |

| Grundplan Kataster | | Blatt: 2 | |
|--|----------------------|----------|------------|
| Quelle: Auszug aus den Geobasisdaten der Niedersächsischen Vermessungs- und Katasterverwaltung | Stand vom: März 2022 | | 28.04.2022 |

| Zeichenerklärung Bestand | |
|--------------------------|--------------------------------------|
| | Gemarkungsgrenze |
| | Flur-/Grundstücksgrenze |
| | Nutzungsgrenze |
| | Fahrbahnrand |
| | Bestandslinie |
| | Schutzplanke |
| | Zaun |
| | Durchlass |
| | Wasserfällung |
| | Gasleitung |
| | Stromleitung |
| | Wasserversorgung |
| | Elek. oberirdisch |
| | Kanal |
| | Fahrbahnmarkierung |
| | Kilometerstein, -tafel |
| | Steinmauer |
| | verbleibende Beschönerung |
| | vegetationsfreie Beschönerung |
| | Laternen |
| | Straßenablauf |
| | Schuttplatz |
| | Schicht vorhanden |
| | Gaschieber |
| | Mauerpfeiler |
| | Unterflurhydrant |
| | Wasserspiegelhöhe |
| | Laubbaum |
| | Nadelbaum |
| | Strauch |
| | Schritzhecke |
| | Zier-/Strauchhecke |
| | Stahlgittermast |
| | Stahlrohrmast |
| | Betonmast |
| | sonstiger vegetationsarmer Graben |
| | Intensivgrünland trockener Standorte |
| | artensarme Scherenset |
| | Baum - Wallhecke |
| | Erdball ohne Bepflanzung |
| | OVP |
| | Bo |
| | Zufahrten (Wege) |
| | PfP |
| | PHG |
| | PHZ |
| | 1B |
| | 2B |
| | 3B |
| | 4B |
| | 5B |
| | Vermeidung |
| | 1V |
| | 2V |
| | 3V |
| | 4V |
| | 5G |
| | Biotoptypen |
| | DOZ |
| | ER |
| | FGZ |
| | GIT |
| | GRA |
| | HWB |
| | OMP |
| | OVP |
| | OVS |
| | Ow |
| | PfP |
| | PHG |
| | PHZ |
| | 1B |
| | 2B |
| | 3B |
| | 4B |
| | 5B |
| | Vermeidung |
| | 1V |
| | 2V |
| | 3V |
| | 4V |
| | 5G |
| | Biotoptypen |
| | DOZ |
| | ER |
| | FGZ |
| | GIT |
| | GRA |
| | HWB |
| | OMP |
| | OVP |
| | OVS |
| | Ow |
| | PfP |
| | PHG |
| | PHZ |
| | 1B |
| | 2B |
| | 3B |
| | 4B |
| | 5B |
| | Vermeidung |
| | 1V |
| | 2V |
| | 3V |
| | 4V |
| | 5G |

| Biotoptypen | |
|-------------|--------------------------------------|
| DOZ | sonstiger Offenbodenbereich |
| ER | Beef / Robette |
| FGZ | sonstiger vegetationsarmer Graben |
| GIT | Intensivgrünland trockener Standorte |
| GRA | artensarme Scherenset |
| HWB | Baum - Wallhecke |
| OMP | Erdball ohne Bepflanzung |
| OVP | OVP |
| OVS | Straße |
| Ow | Zufahrten (Wege) |

| Konflikte | |
|-----------|--|
| 1B | Verlust Wallhecke |
| 2B | Schutzzaun zur Begrenzung Baufeld |
| 3B | Verseigerung besondere Böden |
| 4B | Fachgerechte Lagerung und Einbau Oberboden |
| 5B | Verfüllung Gewässer |

| Vermeidung | |
|------------|--|
| 1V | Gelöltschutz gem. RAS-LP 4 |
| 2V | Schutzzaun zur Begrenzung Baufeld |
| 3V | Fachgerechte Lagerung und Einbau Oberboden |
| 4V | Umweltbaubegleitung |

| Funktionsbezeichnung | |
|----------------------|---|
| B | Biotoptypfunktion |
| Bo | natürliche Bodenfunktion |
| Bo | Regulationsfunktion Landschaftshaushalt |

| Gestaltungsmaßnahmen | |
|----------------------|---|
| 5G | Begrenzung Landschaftsrassen (Bankette) |